LEISTER
PLASTIC WELDING

Planenanwendungen

2018/2019

Alles zum Schweissen für

Technische Textilien und Industrielle Gewebe

www.leister.com

We know how.

Lastwagen Abdeckung

Sonnenschutz

Hochwasserschutz

Technische Textilien & Industrielle Gewebe

Gerätevergleich	50 / 51
HEMTEK ST	52 / 53
HEMTEK K-ST	54 / 55
SEAMTEK 900 AT	56 / 57 / 60
SEAMTEK W-900 AT	58 - 60
VARIANT T1	62 / 63
VARIANT T1 Überlapp	63
VARIANT T1 Band	64
UNIPLAN E / UNIPLAN S	65
TAPEMAT / TAPEMAT SPRIEGEL	66

Heissluft-Handgeräte

TRIAC ST	12 – 15
TRIAC AT	13 – 15
HOT JET S	18 / 19
GHIBLI AW	20 / 21
Allgemeines Zubehör	34 / 35

Werbebanner

Stationäre Schweissmaschine

Gerätetyp	**HEMTEK ST**	**HEMTEK K-ST**	**SEAMTEK 900 AT**	**SEAMTEK W-900 AT**
Max. Spannung V~	120 / 230	120 / 130	230 / 240	230 / 240
Max. Leistung W	1800 / 2350 / 3450	1800 / 2350	4500	3900
Temperatur °C	100 - 650	100 - 650	120 - 700	0 - 680
Geschwindigkeit m/min	0.8 - 12	0.8 - 12	0.1 - 30	0 - 30
Schweissnahtbreite mm	20 / 30 / 40	8	8 - 64	8 - 64
Abmessungen (L × B × H) mm	433 × 350 × 600	433 x 350 x 600	1500 × 702 × 1500	1700 x 702 x 1500
Gewicht kg	27.0	27.0	268.0	238.0
Mögliche Schweissverfahren				
Überlappschweissen	✓		✓	✓
Saumschweissen	✓		✓	✓
Kederschweissen	✓	✓	✓	✓
Bandschweissen	✓		✓	✓
Siegelnaht			✓	✓
Hohlsaum	✓		✓	✓
Stossnaht mit Band			✓	✓
Gerätetechnologie				
Heissluft	✓	✓	✓	
Heizkeil				✓
Features				
Temperatur geregelt			✓	✓
Antrieb geregelt			✓	✓
Temperatur und Antrieb stufenlos einstellbar	✓	✓	✓	✓
Digitales Display			✓	✓
Katalogseite	52 / 53	54 / 55	56 / 57 / 60	58 - 60

Zelt

Produktvergleich Schweissautomaten

Gerätetyp	**VARIANT T1 Überlapp**	**VARIANT T1 BAND 50 mm**	**VARIANT T1 BAND 25 mm**	**UNIPLAN E / S**	**TAPEMAT 50 mm**	**TAPEMAT SPRIEGEL 100 / 125 mm**
Max. Spannung V~	230 / 400	230 / 400	230 / 400	230	3 × 400	3 × 400
Max. Leistung W	3680 / 5700	3680 / 5700	3680 / 5700	2300	10 000	10 000
Temperatur °C	100 – 620	100 – 620	100 – 620	80 – 620	100 – 650	100 – 650
Geschwindigkeit m/min	1.5 – 18	1.5 – 18	1.5 – 18	1.0 – 7.5	4.0 – 20	4.0 – 20
Schweissnahtbreite mm	20 / 40	50	25	20 / 30	50	2 × 20
Abmessungen (L × B × H) mm	500 × 400 × 195	700 × 415 × 85	700 × 415 × 85	420 × 270 × 210	555 × 435 × 370	555 × 435 × 370
Gewicht kg	22.5	28.0	28.0	11.5	35.0	40.0
Konformitätszeichen	CE	CE	CE	CE	CE	CE
Zertifizierungsart	CCA	CCA	CCA	CCA	CCA	CCA
Schutzklasse	⏚	⏚	⏚	⏚	⏚	⏚
Mögliche Schweissverfahren						
Überlappschweissen	✓			✓		
Saumschweissen	✓			✓		
Kederschweissen	✓			✓		
Bandschweissen		✓	✓		✓	✓
Siegelnaht	✓	✓	✓	✓	✓	✓
Hohlsaum	✓	✓	✓	✓	✓	✓
Gerätetechnologie						
Heissluft	✓	✓	✓	✓	✓	✓
Heizkeil						
Features						
Temperatur geregelt	✓	✓	✓	✓		
Antrieb geregelt	✓	✓	✓	✓		
Temperatur und Antrieb stufenlos einstellbar	✓	✓	✓	✓	✓	✓
Digitales Display	✓	✓	✓	✓		
Katalogseite	62 / 63	64	64	65	66	66

HEMTEK ST: Nie war Saum-Schweissen so einfach

Die HEMTEK ST ist vielseitig einsetzbar und zeichnet sich vor allem durch ihre intuitive Bedienung aus. Einmal montiert, können Sie sofort mit dem Schweissen beginnen. Eine Vorbereitung entfällt genauso wie das Nachschweissen mit einem Handschweissgerät. Säume von Werbebannern oder Abdeckplanen schweissen Sie von nun an schnell von Anfang bis Ende.

Heissluft Schweissmaschine

HEMTEK ST

1

Saumführung:
Mit einer Saumführung sind drei Anwendungen möglich: geschlossener Saum (20/30/40 mm), offener Saum bis zu 100mm und Saum mit Keder.

2

Tischklemme:
Der Schnell-Klemmverschluss erlaubt eine kurze und mühelose Befestigung an jedem Arbeitstisch.

3

Bedienungsfeld:
Die intuitive Steuereinheit sorgt für ein stressfreies Schweisserlebnis. Die Temperatur, die Geschwindigkeit und der Luftstrom können einfach eingestellt werden. Der integrierte cool-down Modus erlaubt eine schonende Abkühlung Maschine.

4

Fusspedal:
Die HEMTEK ST kann bequem mithilfe des Fusspedals bedient werden, sodass beide Hände für die Materialführung frei bleiben.

5

Andruckrolle:
Dank integriertem Gewicht ist der Druck stufenlos einstellbar. Die Rolle verfügt über einen hohen Andruck mit intelligentem Exzenter-System. Es sind diverse Düsenbreiten und Rollen für spezifische Anwendungen erhältlich.

Dank des Fusspedals können Sie beide Hände für das Führen des Materials einsetzen. Das garantiert Ihnen eine hohe Schweissqualität und ein stressfreies Schweisserlebnis.

Ob sitzend oder stehend – die HEMTEK ST lässt sich an jedem Arbeitstisch bedienen.

Heissluft Schweissmaschine

HEMTEK ST

- Schweissgeschwindigkeit bis zu 12 m/min
- Sehr starkes Gebläse
- Werkzeugfreies Einstellen der Saumführung
- Eine Saumführung – drei Anwendungen: Geschlossen 20/30/40 mm, Offen bis zu 100 mm, mit Keder
- Einfache Bedienung: Dank Fusspedal bleiben Hände für Materialführung frei
- Alles in einem Arbeitsschritt: Nachschweissen mit Handgerät entfällt
- Sämtliche Schweissparameter einstellbar
- Cool-down Modus
- Auf jeden Tisch montierbar: frei einstellbarer Schnell-Klemmverschluss

Technical Data

		120 V	230 V	
Spannung	V~	120	230	230
Frequenz	Hz	50/60	50/60	50/60
Leistung	W	1800	3450	2350
Temperatur, stufenlos	°C	100 – 650		
Luftmenge, stufenlos		1 – 10		
Antrieb, stufenlos	m/min	0.8 – 12		
Schweissnahtbreite	mm	20/30/40	30/40	20
Emissionspegel	L_{pA} (dB)	70 (K = 3 dB)		
Abmessungen (L × B × H)	mm	433 × 350 × 600		
Gewicht	kg	27 (inkl. Tischbefestigung)		
Konformitätszeichen		CE	CE	CE
Schutzklasse I		⏚	⏚	⏚

Lieferumfang:
Heissluft Schweissmaschine, Tischbefestigungskonsole, HEM Guide, Abstreifer, Silikonstopfen, Bedienungsanleitung, Hauptkatalog, Faltprospekt

Artikel-Nr.

157.862 HEMTEK ST, 230 V/2350 W, 20 mm, EU-Stecker
157.861 HEMTEK ST, 230 V/3450 W, 30 mm, EU-Stecker
157.860 HEMTEK ST, 230 V/3450 W, 40 mm, EU-Stecker
157.868 HEMTEK ST, 230 V/2350 W, 20 mm, UK-Stecker
157.867 HEMTEK ST, 230 V/3450 W, 30 mm, UK-Stecker
157.866 HEMTEK ST, 230 V/3450 W, 40 mm, UK-Stecker

Zubehör HEMTEK ST

		Andruckrolle oben
	157.048	20 mm
	157.047	30 mm
	108.117	40 mm
		Andruckrolle unten
	157.070	20 mm
	157.071	30 mm
	161.202	40 mm
		Düse
	157.707	20 mm
	157.706	30 mm
	157.705	40 mm
	157.098	Düseneinstelllehre
	156.472	Einstellbare Saum-/ Keder Führung
	157.879	Einstellbare Saum-/ Keder Führung für schwere Materialien
	155.800	Überlapp Führung
	159.780	Bandschweissführung
	160.269	Andruckgewicht gross
		Heizelement
	153.947	120 V/1800 W (20/30/40 mm)
	149.675	230 V/2200 W (20 mm)
	155.473	230 V/3300 W (30/40 mm)
	157.540	Gummistopfen
	116.798	Messingbürste

HEMTEK K-ST: Kederherstellung leicht gemacht

Modifiziert auf Ihre individuellen Bedürfnisse, produzieren Sie spezifische Keder mit der HEMTEK K-ST im effizienten Verfahren. Die einfach zu bedienende, stufenlos verstellbare Führung ermöglicht die prozesssichere Kederproduktion mit unterschiedlichen Fahnenbreiten. Mit dem Fusspedal haben Sie beide Hände frei und können sich mit voller Konzentration dem Schweissprozess widmen.

Heissluft Schweissmaschine

HEMTEK K-ST

1

Kederführung:
Prozesssichere, einfache Führung der Kederschnur bis 13mm für optimale Ergebnisse.

2

Bedienungsfeld:
Die intuitive Steuereinheit sorgt für ein stressfreies Schweisserlebnis. Die Temperatur und die Geschwindigkeit können einfach eingestellt werden. Der integrierte cool-down Modus erlaubt eine schonende Abkühlung der Maschine.

3

Tischklemme:
Der Schnell-Klemmverschluss erlaubt eine kurze und mühelose Befestigung an jedem Arbeitstisch.

4

Fusspedal:
Die HEMTEK K-ST kann bequem mithilfe des Fusspedals bedient werden, sodass beide Hände für die Materialführung frei bleiben.

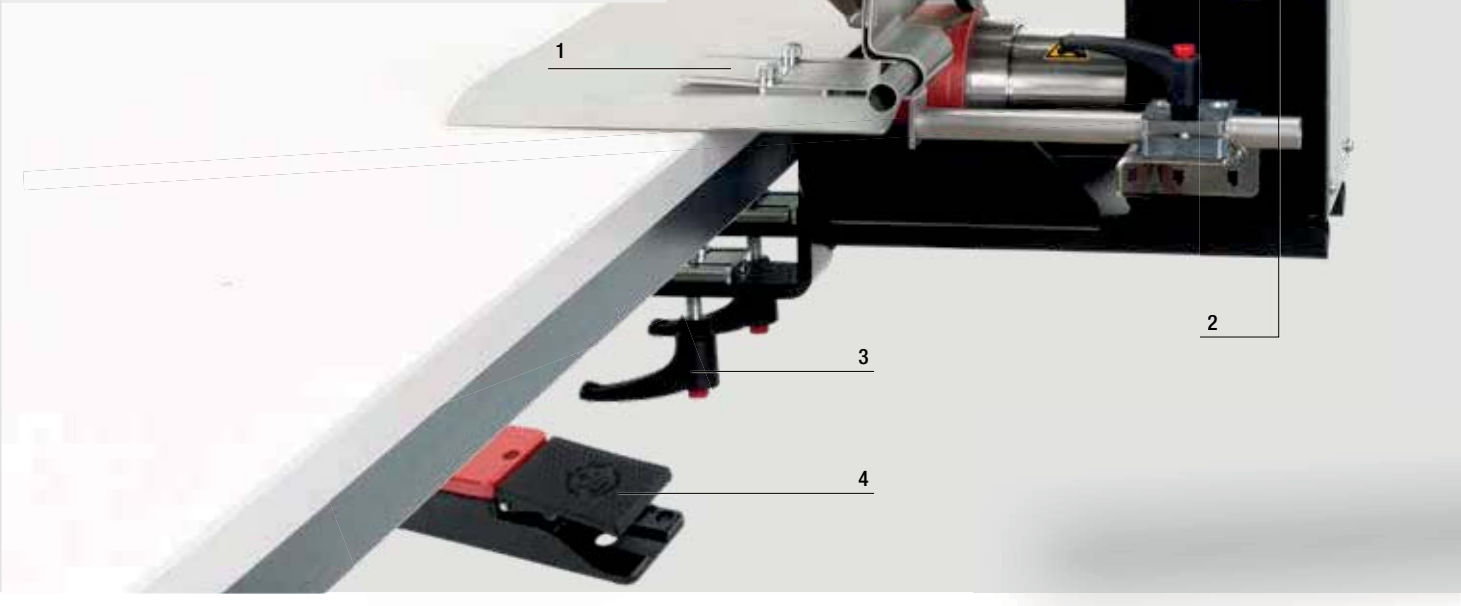

Ob im Sitzen oder Stehen – Ihre HEMTEK K-ST bedienen Sie an jedem Arbeitstisch.

Heissluft Schweissmaschine

HEMTEK K-ST

- Kederherstellung leicht gemacht
- Fahnenbreite stufenlos einstellbar
- Kederdurchmesser 3-13 mm
- Bis 12 m/min
- Einfache und schnelle Montage der Maschine
- Dank des Fusspedals können Sie beide Hände für das Führen des Materials und Keders einsetzen. Das garantiert Ihnen eine hohe Schweissqualität und ein stressfreies Schweisserlebnis.

Technische Daten

		120 V	220 – 240 V
Spannung	V~	120	230
Frequenz	Hz	50/60	50/60
Leistung	W	1800	2350
Temperatur, stufenlos	°C	100 – 650	
Antrieb, stufenlos	m/min	0.8 – 12	
Schweissnahtbreite	mm	8	
Emissionspegel	L_{pA} (dB)	70 (K = 3 dB)	
Abmessungen (L × B × H)	mm	433 × 350 × 600	
Gewicht	kg	27 (inkl. Tischbefestigung)	
Konformitätszeichen		CE	CE
Schutzklasse I		⏚	⏚

Lieferumfang:
Heissluft-Schweissmaschine, Tischbefestigungskonsole, Flap-Keder-Guide, Bedienungsanleitung, Hauptkatalog, Faltprospekt

Artikel-Nr.
162.499 HEMTEK K-ST, 230 V / 2350 W, EU-Stecker
162.605 HEMTEK K-ST, 120 V / 1800 W, US-Stecker

Zubehör HEMTEK K-ST

	163.796	Modification Kit K-ST
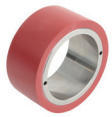	**161.202**	Andruckrolle unten 40 mm
	161.259	Flap-Keder-Düse 8 mm
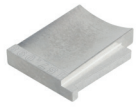	**163.798**	Düseneinstelllehre
	160.749	Double-Flap-Kederguide
	149.675	Heizelement 230 V / 2200 W
	116.798	Messingbürste

Keder-Kits zum Umrüsten von HEMTEK ST auf HEMTEK K-ST

Bestehend	Notwendig für HEMTEK K-ST (Keder-Produktion)		
HEMTEK ST	Modification Kit K-ST 163.796	Andruckrolle unten 161.202	Heizelement 230 V / 2200 W 149.675
157.862 20 mm EU-Stecker	•	•	
157.861 30 mm EU-Stecker	•	•	•
157.860 40 mm EU-Stecker	•		•
157.868 20 mm UK-Stecker	•	•	
157.867 30 mm UK-Stecker	•	•	•
157.866 40 mm UK-Stecker	•		•
157.871 20 mm US-Stecker	•	•	
157.870 30 mm US-Stecker	•	•	
157.869 40 mm US-Stecker	•		

SEAMTEK 900 AT: Neue Generation

Der intelligente Aufbau der SEAMTEK 900 AT ermöglicht nahezu jede Schweissapplikation. Dank durchdachtem Mehrarmsystem kann die Maschine in Rekordzeit auf eine für die Anwendung spezifische Konfiguration eingestellt werden. Die riesige Auswahl an verschiedenen Antriebsrollen, Düsen und Führungen garantieren die grösstmögliche Flexibilität. Die intuitive Bedienung der Benutzeroberfläche erfolgt komplett über den Touch-Screen und lässt alle geregelten Parameter einfach verstellen.

1

Intuitiv
- Alle Parameter über den Touch-Screen veränderbar
- Alle Parameter digital geregelt

2

Anwendungsfreundlich
- Werkzeugfreie Düseneinstellung
- Schneller Rollenwechsel

3

Pedestal
- Überlappschweissen
- Saum-/ und Kederschweissen
- 3D-Formschweissen
- Bandschweissen

4

Quickarm
- Endloses Schweissen von Rohren und Schläuchen
- Überlappschweissen

5

Sidearm
- Kreisumfangsschweissen
- Bandschweissen
- Verschliessen von Endkappen

6

Tape Delivery System
- Aufschweissen von Versiegelungsband
- Aufbringen von Verstärkungsband
- Verschweissen von Schmelzklebeband

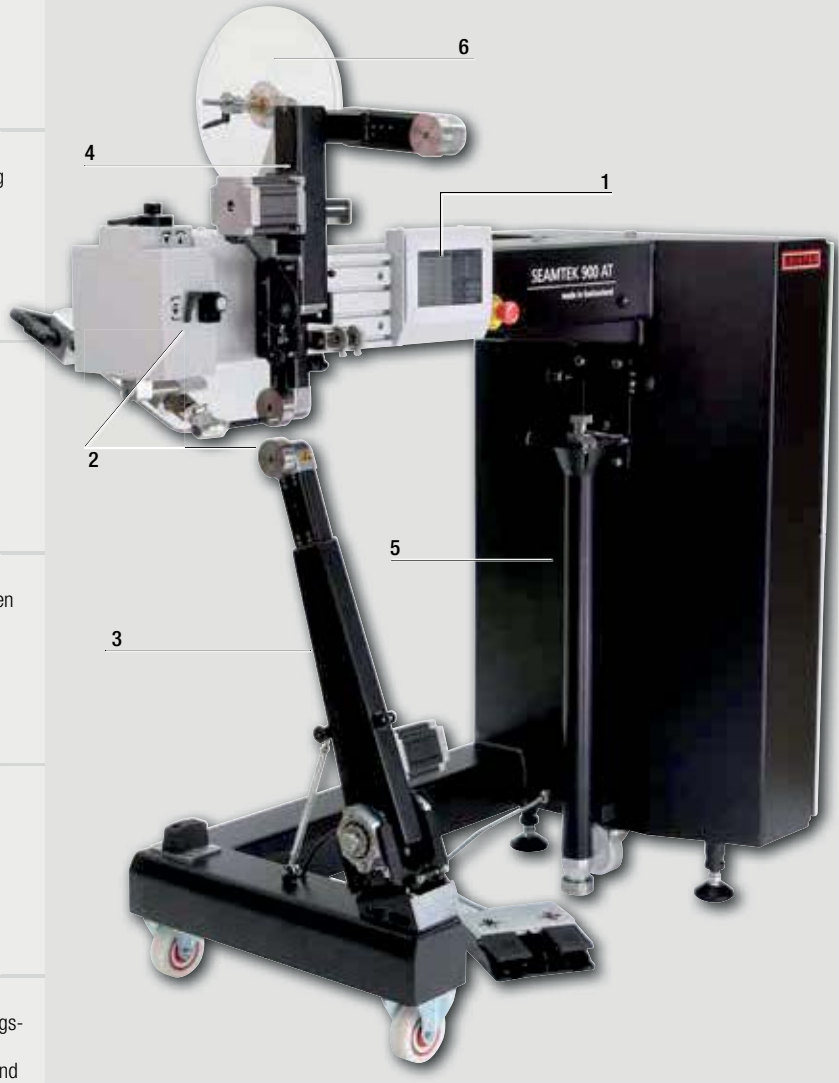

Leister SEAMTEK 900 AT

Einfaches, wirtschaftliches und sicheres Schweissen.

Schweissmaschine

SEAMTEK 900 AT

- Mehrarmsystem garantiert grosse Flexibilität
- Schweissparameter sind digital geregelt
- Intuitive Benutzeroberfläche
- Ruhiger Betrieb
- Testmodus für schnelle Parameterfindung
- Antriebsrollen und Führungen schnell wechselbar
- Wartungsfrei und langlebig

Technische Daten

Spannung	V~	230 / 240
Leistung	W	4500
Temperatur	°C	120 – 700
Geschwindigkeit	m/min	0.1 – 30
Abmessungen (L × B × H)	mm	1500 × 702 × 1500
Gewicht	kg	238 kg Grundausführung 268 kg voll bestückt
Benötigter Luftdruck	bar	6.2
Schweissnahtbreite	mm	8 – 64

Artikel-Nr.

155.555	SEAMTEK 900 AT Basisversion mit Pedestal, 2x Anpressrollen Stahl 25mm, 1x Düse 25mm
155.777	Quickarm
155.666	Sidearm
155.888	Tape delivery system
156.314	Transport Box

Zubehör SEAMTEK 900 AT

	Rolle, Stahl, ∅ 63.5 mm
155.392	8 mm
155.393	13 mm
155.863	19 mm
154.593	25 mm
155.864	38 mm
155.394	50 mm
155.865	57 mm
154.619	64 mm

	Seamtek Düse
157.808	8 mm (Low Flow)
157.799	13 mm (Low Flow)
151.598	13 mm
151.601	19 mm
151.597	25 mm
151.608	38 mm
151.599	50 mm
151.850	55 mm
151.600	64 mm

152.941 Düse zum Verschliessen

152.956 Saumschweissdüse

SEAMTEK 2000 AT (2 m Rahmen) verfügbar, Lieferzeit auf Anfrage.

Allgemeines Zubehör ↘ 60

SEAMTEK W-900 AT: Variable Geschwindigkeit für maximale Effizienz

Auf der Grundlage der bewährten SEAMTEK W-900 AT ist dies die erste Maschine weltweit mit der neuen, innovativen Niederspannungs-Heizkeiltechnik. Durch die echte Innovation der variablen Geschwindigkeit während des Schweissprozesses wird diese Maschine Ihr Schweisserlebnis ändern. Schweissen Sie optimale Nähte mit maximaler Qualität. Lernen Sie die Effizienz-Weltmeisterin kennen.

1

Innovation
- Geschwindigkeit während des Schweissprozesses veränderbar wie bei einer Nähmaschine
- Automatische Anpassung der Temperatur an Ihre Geschwindigkeit
- Hocheffizient, bis zu 680 °C

2

Erhebliches Sparpotenzial
- Im Standby-Modus nahezu kein Energieverbrauch
- Deutlich geringerer Energieverbrauch als vergleichbare Maschinen
- Erschwingliche Ersatzkeile

3

In wenigen Sekunden einsatzbereit
- Kein Vorheizen notwendig
- Heizkeil heizt sich sofort auf beim Starten des Schweissprozesses

4

Sicher und einfach
- Einfachste Reduktion der Geschwindigkeit für komplizierte Formen
- Sobald Heizkeil ausgeschwenkt (oder im Standby-Modus) ist, kühlt er ab, was die Gefahr von Verbrennungen senkt

5

Hervorragende Nahtergebnisse
- Flache, präzise Nähte, auch beim Schweissen von Kurven
- Empfindliche Materialien problemlos ohne Wellen und Falten schweissen

Leister SEAMTEK W-900 AT

Neue, innovative Schweisskeillösung.

Schweissmaschine

SEAMTEK W-900 AT

- Schnellwechselverschluss für den Schweissbreitenwechsel
- Mehrarmsystem mit Pedestal und Quickarm
- Schweissparameter digital geregelt
- Intuitive Benutzeroberfläche
- Nahezu geräuschlos
- Kein Druckluftanschluss benötigt

Zubehör SEAMTEK W-900 AT

	3D Keilhalterung
162.854	8 mm
162.847	13 mm
162.846	19 mm
162.700	25 mm
162.809	38 mm
162.818	50 mm
162.829	57 mm
162.837	64 mm

	HS Keilhalterung
163.172	8 mm
163.173	13 mm
163.174	19 mm
163.175	25 mm
163.176	38 mm
163.177	50 mm
163.178	57 mm
163.179	64 mm

Technische Textilien und Industrielle Gewebe

Technische Daten

Spannung	V~	230 / 240
Leistung	W	3900
Temperatur	°C	0 – 680
Geschwindigkeit	m/min	0 – 30
Abmessungen (L × B × H)	mm	1700 × 702 × 1500
Gewicht	kg	238
Schweissnahtbreite	mm	8 – 64

Artikel-Nr.

159.159 SEAMTEK W-900 AT mit Pedestal und einem Power-Supply (ohne Schweissrollen und Keilaufnahme)
155.777 Quickarm
155.888 Tape delivery system

Schlauchboote © Marek Uliasz | Dreamstime.com)

Allgemeines Zubehör ↘ 60

Zubehör SEAMTEK 900 AT / SEAMTEK W-900 AT

Rolle, Silicon, 50A, ∅ 63.5 mm

155.401	13 mm
155.402	19 mm
155.403	25 mm
155.404	38 mm
155.405	50 mm
155.406	57 mm
155.407	64 mm

155.660 Einstellbare Überlapp Führung, 0 - 64 mm

155.530 Einstellbare Saum-/ Keder Führung 0 - 50 mm

155.760 Einstellbare Saum-/ Keder Führung 0-60 mm, für schwere Materialien

155.380 Einstellbare Saum- Führung, bis 110 mm

155.540 Modulare 3D Führung

156.760 Überlapp Führung von links

156.770 Einstellbare Schmelzklebebandführung

155.400 Halterungssystem für Führungen

156.780 Überlapp Führung für Quickarm

155.410 Anschlussadapter für Absaugeeinheit

158.789 Bandschneidevorrichtung 18 - 25 mm

158.928 Puller Einheit

159.389 Einstellbarer Pedestal Tisch

VARIANT T1: Qualität, Produktivität, Ergonomie.

Der robuste VARIANT T1 ist sehr vielseitig. Er wird in verschiedene Anwendungen eingesetzt zum Saum, Überlapp- und Bandschweissen. Der VARIANT T1 überzeugt durch seine hohe Arbeitsgeschwindigkeit besonders bei der LKW-Planenkonfektion zum Schweissen von Überlapp-, Verstärkungs- und Anti-Vandalismus-Bändern. Dank dem „e-Drive“-Bedienkonzept ist die Einstellung der relevanten Schweissparameter kinderleicht.

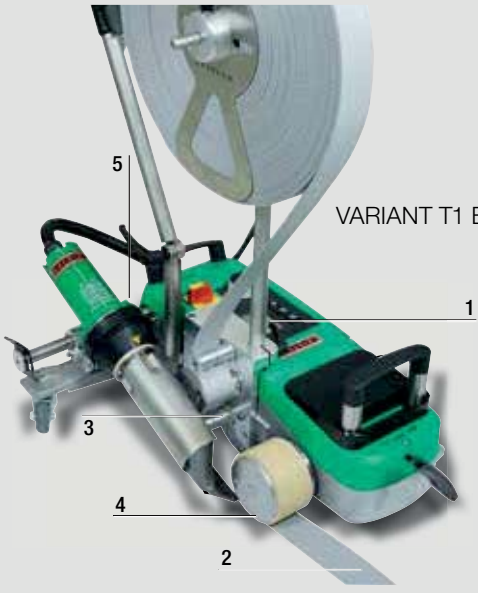

VARIANT T1 BAND 50 mm

VARIANT T1 BAND

1		**Bedienerfreundlich:** Übersichtliches Display mit »e-Drive« und speicherbaren Schweissparametern.
2		**Hohe Flexibilität:** Mit den Umrüstsets sind verschiedene Bandvarianten möglich: 50 mm Verstärkungs- und 25 mm Anti-Vandalismus-Bänder (Bild).
3		**Perfekt eingefädelt:** Die neuen Führungsrollen vereinfachen es, das Material zu positionieren und geben Spannung bis zum letzten Zentimeter.
4		**Doppelt genutzt:** Die Andrückrolle kann einfach von 50 mm auf 25 mm Breite (Anti-Vandalismusband) oder umgekehrt umgebaut werden.
5		**Optional:** Mit dem Linienlaser bleibt der VARIANT T1 BAND immer auf Zielkurs.

VARIANT T1

1		**Wirtschaftlich:** Bis zu 18 m/min Schweissgeschwindigkeit und leistungsstarkes, wartungsfreies Heissluft-Gebläse.
2		**Zuverlässig:** Konstante, faltenfreie Schweissungen dank prozessoptimierter Düse.
3		**Saum- / Kederkit:** Praktisches Zubehör zum bequemen Verarbeiten von Säumen, Hohlsäumen und Kedern.

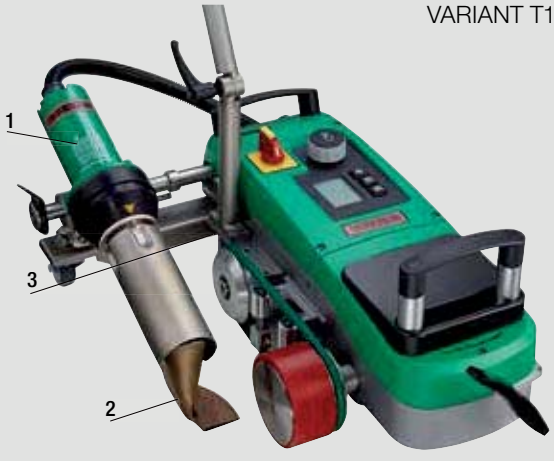

VARIANT T1

VARIANT T1: Kompakt, schnell und zuverlässig.

Er überzeugt neben der beeindruckenden Spitzengeschwindigkeit von bis zu 18 m/min auch durch die schlanke, kompakte Bauweise.

Einfaches Saum- und Kederschweissen mit dem Saum-/Kederkit.

Heissluft-Schweissautomat

VARIANT T1 Überlapp

- Top Schweissgeschwindigkeit bis zu 18 m/min
- Beste Einsicht in die Schweissnaht
- Robust und langlebig für den professionellen Einsatz
- Leichtgängige Abhebevorrichtung für punktgenaue Positionierung
- Einfachstes Handling dank Leister »e-Drive«-Bedienkonzept

Technische Daten

Spannung	V~	230 / 400 (3LNPE)
Leistung	W	3680 / 5700
Temperatur	°C	100 – 620
Geschwindigkeit	m/min	1.5 – 18
Luftmengenbereich	%	40 – 100
Schweissnahtbreite	mm	20 oder 40
Abmessungen (L × B × H)	mm	500 × 400 × 195
Gewicht	kg	22 (ohne 1.5 m Kabel)
Konformitätszeichen		CE
Schutzklasse I		⏚

Artikel-Nr.

141.891 VARIANT T1, 230 V / 3680 W, 40 mm Düse, mit Euro-Stecker
141.892 VARIANT T1, 230 V / 3680 W, 20 mm Düse, mit Euro-Stecker
141.893 VARIANT T1, 400 V / 5700 W, 40 mm Düse, mit CEE-Stecker (3LNPE)
141.894 VARIANT T1, 400 V / 5700 W, 20 mm Düse, mit CEE-Stecker (3LNPE)
156.145 VARIANT T1, 230 V / 3680 W, 40 mm, Düse, mit CEE 3-16

Weitere Ausführungen auf Anfrage

Zubehör VARIANT T1

142.650 Saum-/Kederkit komplett, bestehend aus:
142.221 Niederhalter
141.326 Kederflansch
140.530 Saum-/Keder-Anbauteil

148.961 Umrüstset von VARIANT T1 Überlapp auf VARIANT T1 BAND 25 mm

148.962 Umrüstset von VARIANT T1 Überlapp auf VARIANT T1 BAND 50 mm

160.850 Gewichtshalterung komplett

161.297 Überlapp Kit 50 mm

159.899 Laufrad einstellbar

139.438 Zusatzgewicht 3 kg

116.798 Messingbürste

140.771 Überlapp-Schweissdüse 20 mm

141.558 Überlapp-Schweissdüse 40 mm

140.429 Andrückrolle 25 mm komplett
138.938 Andrückrolle 45 mm komplett

142.705 Robuster Gerätekoffer

Heizelement
107.612 230 V
107.613 400 V

Wirtschaftliches und ergonomisches Schweissen von Verstärkungsbändern.

Band-Schweissautomat

VARIANT T1 BAND

VARIANT T1 BAND 25 mm
«Anti-Vandalismus»

- Schnellster und genauster Band-Schweissautomat (bis 18 m/min)
- „e-Drive"-Bedieneinheit
- Einfaches Handling
- Straffe Bandführung
- Umrüstsets von VARIANT T1 Überlapp auf 25 oder 50 mm BAND

Technische Daten

Spannung	V~	230 / 400
Leistung	W	3680 / 5700
Temperatur	°C	100 – 620
Luftmengenbereich	%	50 – 100
Geschwindigkeit	m/min	1.5 – 18
Schweissnahtbreite	mm	50 oder 25
Abmessungen (L × B × H)	mm	700 × 415 × 85
Gewicht	kg	28 (mit 3 m Kabel)
Konformitätszeichen		CE
Schutzklasse I		⏚

Artikel-Nr.

148.963 VARIANT T1 BAND 25 mm, 230 V / 3680 W, mit Euro-Stecker
148.964 VARIANT T1 BAND 50 mm, 230 V / 3680 W, mit Euro-Stecker
148.965 VARIANT T1 BAND 25 mm, 400 V / 5700 W, mit Euro-Stecker
148.966 VARIANT T1 BAND 50 mm, 400 V / 5700 W, mit Euro-Stecker

Weitere Ausführungen auf Anfrage

Zubehör VARIANT T1 BAND

149.652 Umrüstset von VARIANT T1 BAND 25 mm auf VARIANT T1 BAND 50 mm: 1 Düse, 4 Führungsrollen, 1 Lehre

149.653 Umrüstset von VARIANT T1 BAND 50 mm auf VARIANT T1 BAND 25 mm: 1 Düse, 4 Führungsrollen, 1 Lehre

149.654 Umrüstset von VARIANT T1 BAND auf VARIANT T1 Überlapp 20 mm

149.655 Umrüstset von VARIANT T1 BAND auf VARIANT T1 Überlapp 40 mm

149.100 Magnetischer Werkzeughalter

149.344 Linienlaser

139.438 Zusatzgewicht 3 kg

116.798 Messingbürste

160.189 Vandalismusschutzband

Ersatz-Heizelement
107.612 230 V
107.613 400 V

UNIPLAN: Einfach perfekt.

Der kleine, leichte und handliche Schweissautomat für perfekte Schweissresultate. Der UNIPLAN E ist elektronisch geregelt.

Der handliche Partner für präzises Schweissen: UNIPLAN E.

Heissluft-Schweissautomat

UNIPLAN E / UNIPLAN S

UNIPLAN E

- Klein, leicht und handlich
- Hohe Schweissgeschwindigkeit
- Reproduzierbare Ergebnisse (UNIPLAN E)
- Digitale Anzeige (UNIPLAN E)
- Praktischer, robuster Gerätekoffer im Lieferumfang enthalten

Technische Daten		
Spannung	V~	230
Leistung	W	2300
Temperatur	°C	80 – 620
Geschwindigkeit	m/min	1.0 – 7.5
Luftmengenbereich	%	50 – 100 (beim UNIPLAN E stufenlos)
Schweissnahtbreite	mm	20 oder 30
Abmessungen (L × B × H)	mm	420 × 270 × 210
Gewicht	kg	11.5 (mit 3 m Kabel)
Konformitätszeichen		CE
Schutzklasse I		⏚

Artikel-Nr.

114.221 UNIPLAN E 20 mm, 230 V / 2300 W, mit Euro-Stecker
114.318 UNIPLAN E 30 mm, 230 V / 2300 W, mit Euro-Stecker
115.049 UNIPLAN S 20 mm, 230 V / 2300 W, mit Euro-Stecker
115.050 UNIPLAN S 30 mm, 230 V / 2300 W, mit Euro-Stecker

Weitere Ausführungen auf Anfrage

Zubehör UNIPLAN E / UNIPLAN S

115.065 Überlapp-Schweisseinheit 20 mm
115.066 Überlapp-Schweisseinheit 30 mm

115.067 Gewicht mit Halterung

115.839 Traggriff mit Halter und Schrauben

119.933 Saumschweiss-Kit 20 mm
119.934 Saumschweiss-Kit 30 mm

122.013 Kederschweiss-Kit mit Abhebevorrichtung (für Maschinen produziert bis 2003)
122.016 Kederschweiss-Kit ohne Abhebevorrichtung (für Maschinen produziert ab 2004)

147.836 Führungsstab komplett, verstellbar

116.798 Messingbürste

126.448 Gerätekoffer im Lieferumfang enthalten

103.604 Heizelement, 230 V / 2100 W für UNIPLAN E
101.910 Heizelement, 230 V / 2100 W für UNIPLAN S

TAPEMAT: Das Kraftpaket.

Für schnelles und wirtschaftliches Bandschweissen von LKW-Planen und Industrievorhängen. Mit bis zu 20 m / min einer der schnellsten Band-Schweiss-automaten.

Aufschweissen von Gurtbändern in Höchstgeschwindigkeit.

Band-Schweissautomat

TAPEMAT

- Hohe Schweissgeschwindigkeit
- Prozessoptimierte Düse
- Wartungsfreier, bürstenloser Gebläsemotor
- Intuitive Bedienung und einfaches Handling

«Spriegel»-Schweissautomat

TAPEMAT SPRIEGEL

- Top Schweissgeschwindigkeit
- Prozessoptimierte Präzisionsdüse
- Wartungsfreier, bürstenloser Gebläsemotor
- Einfach auswechselbare Andrückrolle
- Konstante Bandspannung

Technische Daten		TAPEMAT	TAPEMAT SPRIEGEL
Spannung	V~	3 × 400	3 × 400
Leistung	kW	10	10
Temperatur	°C	ca. 650	ca. 650
Geschwindigkeit	m/min	4 – 20	4 – 20
Bandbreite	mm	50	100 / 125
Abmessungen (L × B × H)	mm	555 × 435 × 370	555 x 435 x 370
Gewicht	kg	35	40
Konformitätszeichen		CE	CE
Sicherheitszeichen			
Schutzklasse I			

Artikel-Nr.

129.757 TAPEMAT 50 mm, 400 V / 10 kW, mit 16A CEE Stecker
138.229 TAPEMAT Spriegel 100 mm, 400 V / 10 kW, mit 16A CEE Stecker
133.597 TAPEMAT Spriegel 125 mm, 400 V / 10 kW, mit 16A CEE Stecker

Zubehör TAPEMAT / TAPEMAT SPRIEGEL

138.242 Abhebevorrichtung

131.690 TAPEMAT Schweissdüse komplett, 50 mm

137.412 TAPEMAT SPRIEGEL Schweissdüse 100 mm Schweissnaht 20 mm links und rechts

135.392 Schweissdüse 125 mm Schweissnaht 20 mm links und rechts

101.991 Heizelement 3 × 400 V / 3 × 3300 W

"IL CIELO DEI SOSPIRI"